

restauro della superficie musiva previo distacco dal piano di posa mediante incollaggio di tele, stoccaggio delle sezioni di pavimentazione e successivo rimontaggio su nuovo massetto con integrazione degli elementi lapidei mancanti di colore similare
stuccatura e protezione finale

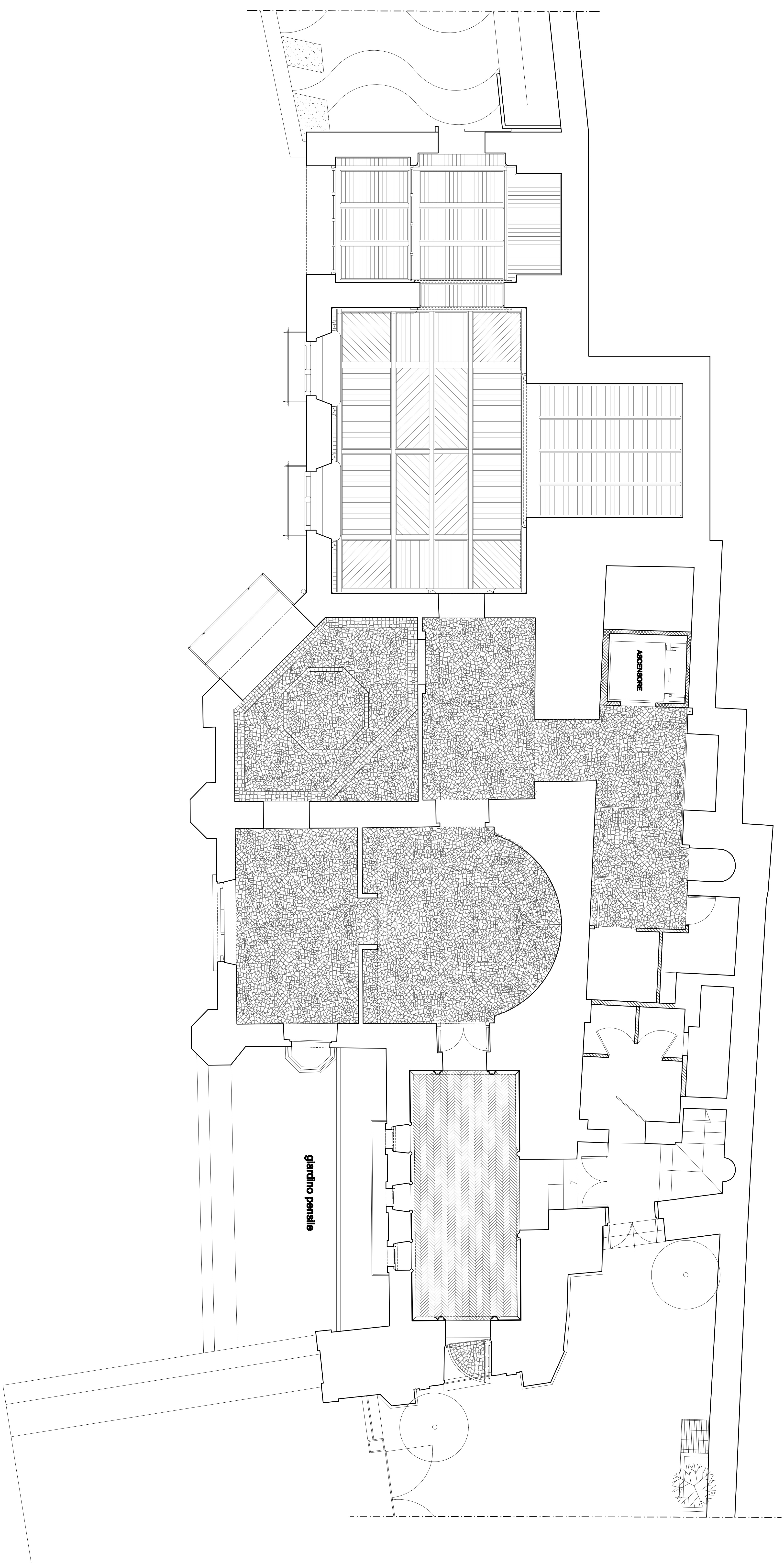

COMUNE DI NAPOLI

DIREZIONE CENTRALE VI
Riqualificazione Urbana Edilizia Periferia
Servizio Edilizia Monumentale

RESTAURO DI VILLA EBE
ALLE RAMPE LAMONT YOUNG
PROGETTO ESECUTIVO

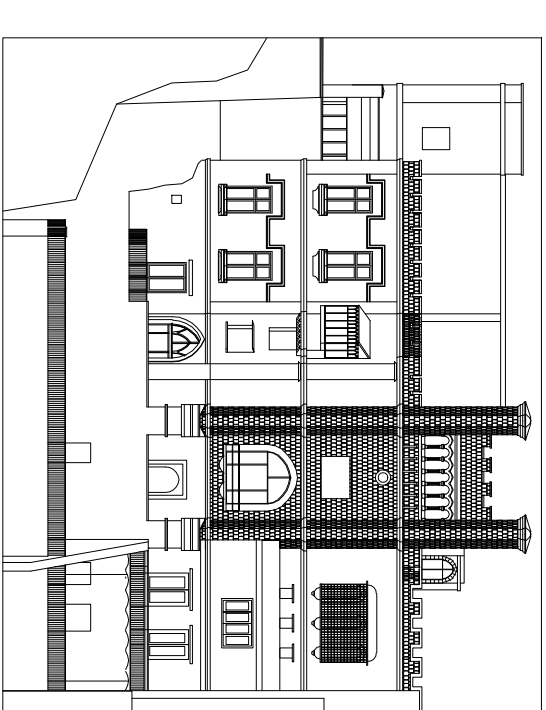

Arch. Nicola Varrasle

ARCHITETTURA - LAVORI EDILI

<p>AR A 08</p>	<p>PAVIMENTAZIONI PIANTA QUOTA +0,04</p>
--------------------	--

7:00	2:45
1:30	

[illegible]

R. I. P.
Prof. **Ing. Renato Sparaco**
Prof. **Arch. Benvenuto Caviglioglio**
Prof. **Arch. Roberto Sarno**
Dott. **Ing. Fabio Mastellone** di Castelvetrano
Dott. **Ing. Francesco Picomata**
Dott. **Arch. Erika Romano**
Dott. **Arch. Colomba Sapo**

CEL. 0936/936793
Rocco Lombardi
Daniela Iacono